



IV Global Entrepreneurship
University Metrics Workshop

february, 24-26
2021

IV GEUM

Painel: Universidades Brasileiras – patenteamento e seus efeitos nos indicadores acadêmicos

Resumo: O objetivo deste painel é discutir os principais aspectos relacionados com o processo de patenteamento de resultados de pesquisa na universidade.

Painelistas:

- **Anapátricia Morales Vilha, Professora Associada, Universidade Federal do ABC**
-
- **Antonio Márcio Buainain, Livre Docente, Universidade de Campinas**

Moderador: Sergio Medeiros Paulino de Carvalho, Especialista Sênior em Propriedade Intelectual do Instituto Nacional de Propriedade Intelectual

Mini CV e fotos dos participantes:

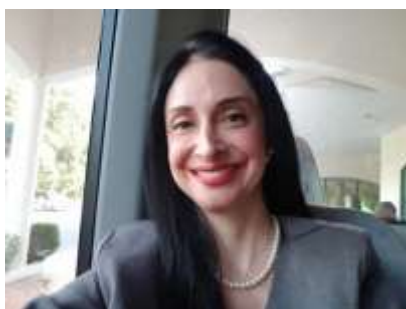

Anapátricia Morales Vilha - Graduada em Administração Empresarial e Negócios, Mestre em Administração e Doutora em Política Científica e Tecnológica pela UNICAMP. É professora dos Programas de Pós Graduação de Economia e de Biotecnologia da Universidade Federal do ABC (UFABC). Líder do Grupo de Estudos Avançados em Política e Gestão de Ciência, Tecnologia e Inovação - GEACTI/UFABC e do Laboratório de Empreendedorismo e Inovação - LabEI/UFABC. Foi Diretora da Agência de Inovação da UFABC (2014-2018) e Coordenadora de Transferência de Tecnologia (2019-2020). Também atuou como Coordenadora da região Sudeste do Fórum Nacional de Gestores de Inovação e Transferência de Tecnologia (Fortec) em dois mandatos (2017-2018 e 2019-2020). Possui livros e trabalhos publicados em periódicos especializados e em eventos nacionais e internacionais.

Título da Palestra: Patentes como função acadêmica: análise do uso para subsídio à pesquisa, transferência de tecnologia e negócios

Resumo: O objetivo da palestra é discutir formas de uso e impactos das patentes nas universidades, em especial como instrumento de apoio ao desenvolvimento de pesquisas, além de objetos de transferência de tecnologia para empresas e geração de novos negócios.



Antonio Marcio Buainain - Graduação em Direito (Universidade do Estado do Rio de Janeiro -1977) e Ciências Econômicas (Faculdade de Ciências Políticas e Econômicas do Rio de Janeiro -1977), mestrado em economia (Universidade Federal de Pernambuco -1980) e doutorado em Ciência Econômica (Universidade Estadual de Campinas -1999). Professor do Instituto de Economia da Universidade Estadual de Campinas e pesquisador do Núcleo de Economia Aplicada, Agricultura e Meio Ambiente (NEA+) e do Instituto Nacional de

Ciência e Tecnologia em Políticas Públicas, Estratégias e Desenvolvimento (INCT/PPED). Tem experiência nas áreas de Inovação, Propriedade Intelectual e Economia Agrícola. Tems de pesquisa: inovação tecnológica, propriedade intelectual e desenvolvimento rural em geral.

Título da Palestra: Existe um trade off entre patentear e publicar?

Resumo: Graduação em Direito (Universidade do Estado do Rio de Janeiro -1977) e Ciências Econômicas (Faculdade de Ciências Políticas e Econômicas do Rio de Janeiro -1977), mestrado em economia (Universidade Federal de Pernambuco -1980) e doutorado em Ciência Econômica (Universidade Estadual de Campinas -1999). Professor do Instituto de Economia da Universidade Estadual de Campinas e pesquisador do Núcleo de Economia Aplicada, Agricultura e Meio Ambiente (NEA+) e do Instituto Nacional de Ciência e Tecnologia em Políticas Públicas, Estratégias e Desenvolvimento (INCT/PPED). Tem experiência nas áreas de Inovação, Propriedade Intelectual e Economia Agrícola. Tems de pesquisa: inovação tecnológica, propriedade intelectual e desenvolvimento rural em geral.



Sergio Medeiros Paulino de Carvalho - Possui graduação em Economia pela Universidade Federal Fluminense (1979), mestrado (1995) e doutorado (2003) em Política Científica e Tecnológica pelo Instituto de Geociências Universidade Estadual de Campinas-UNICAMP. É Especialista Sênior em Propriedade Intelectual do Instituto Nacional da Propriedade Industrial (INPI) desde julho de 2015, Autarquia na qual ocupou os cargos Coordenador Geral de Articulação Institucional e Difusão Regional, de Diretor de Cooperação

para o Desenvolvimento e de Assessor de Assuntos Econômicos. É professor permanente do Programa de Pós-graduação do Mestrado e do Doutorado Profissional

em Propriedade Intelectual Inovação e Desenvolvimento da Academia da Propriedade Intelectual do INPI. Atua como responsável pelas Disciplinas Inovação e Desenvolvimento, e Propriedade Intelectual no Agronegócio do Programa de Pós-graduação de Mestrado Profissional e do Doutorado Profissional em Propriedade Intelectual Inovação e Desenvolvimento da Academia da Propriedade Intelectual do INPI. Líder do Grupo de Estudos Estratégicos em Propriedade Intelectual e Inovação para o setor de Defesa da Academia do INPI. Colaborador do Grupo de Estudos sobre a Organização da Pesquisa e da Inovação (GEOPI) da Unicamp. Tem experiência na área de Economia, com ênfase em Mudança Tecnológica, atuando principalmente nos seguintes temas: articulação institucional, propriedade intelectual no agronegócio, propriedade intelectual e pequenas e médias empresas, indústria de direitos de autor, inovação tecnológica, institutos públicos de pesquisa e sistemas de inovação e redes de pesquisa. Foi Pesquisador da Empresa de Pesquisa Agropecuária do Estado do Estado do Rio de Janeiro (Pesagro-RIO) de 1981 a 2015.